

心臓CT検査における 福井大学での取り組み

一次読影の実施

福井大学医学部附属病院 放射線部 石田智一

平成29年7月から新CT室

- SIEMENS SOMATOM Forceが導入された
- 心臓CT検査の運用見直し

1. 循環器内科医の立会い無し
2. 基本的にコアベータ使わない (HR 100<)
3. **一次読影の実施**

一次読影の実際

KADA View

Syngo.Via

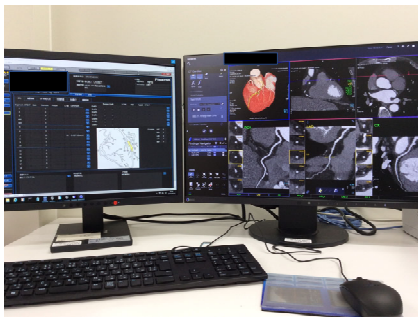

一時読影の実際

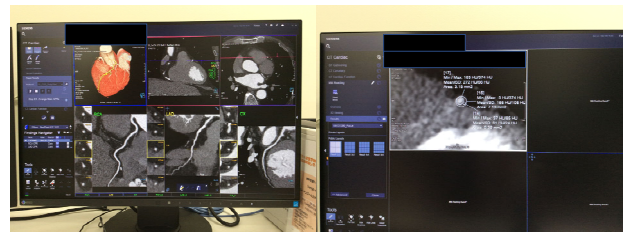

石田智一

一次読影の実際

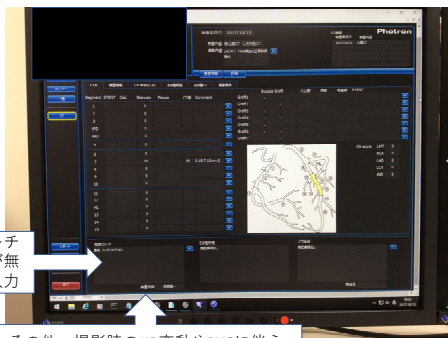

動きやアーチ
ファクトが無い
ことを入力

その他、撮影時のHR変動やPVCに伴う
edit機能使用の有無など入力

スライド 5

石田智一 石田智一, 2017/10/28

一次読影の実際

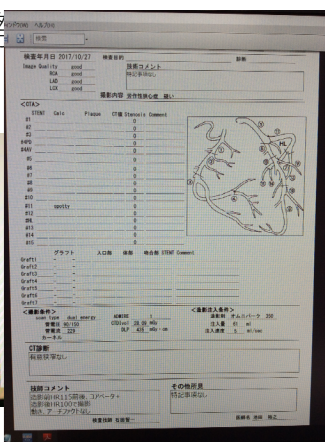
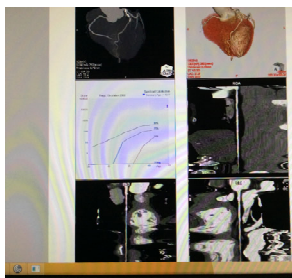

一時読影の実際

- 我々がリアルタイムに検査を観ている
- 検査中、画像作成時の事柄を記入
- 心臓CT検査に対して責任を持って行う
- 日々、スキルアップが必要
- 循環器Drとのカンファレンスに参加



信頼が生まれる